

Gruppo giovanile. Giovani dai 18 ai 30 anni, belli, svegli e simpatici. Iperattivi e comunicativi, una vera macchina organizzativa di feste, uscite, manifestazioni all'insegna del divertimento e della voglia di stare insieme! Venite con noi e non vi pentirete, vi aspettiamo a braccia aperte!!



Appennellis Senigallia (AN)

Sport. Una società che collabora con noi. Il G.S.S.Ancona (Gruppo Sportivo Silenziosi Ancona) è la società che sforna atleti e successi a livello nazionale ed internazionale, nelle discipline del calcetto, mountain bike e beach volley. L'ultimo grande evento organizzato nella città di Senigallia è il 1° Torneo Nazionale di Beach Volley a cui hanno partecipato giovani da tutta Italia ed Europa!



MTB



Volley beach



Pallavolo Maschile e Femminile

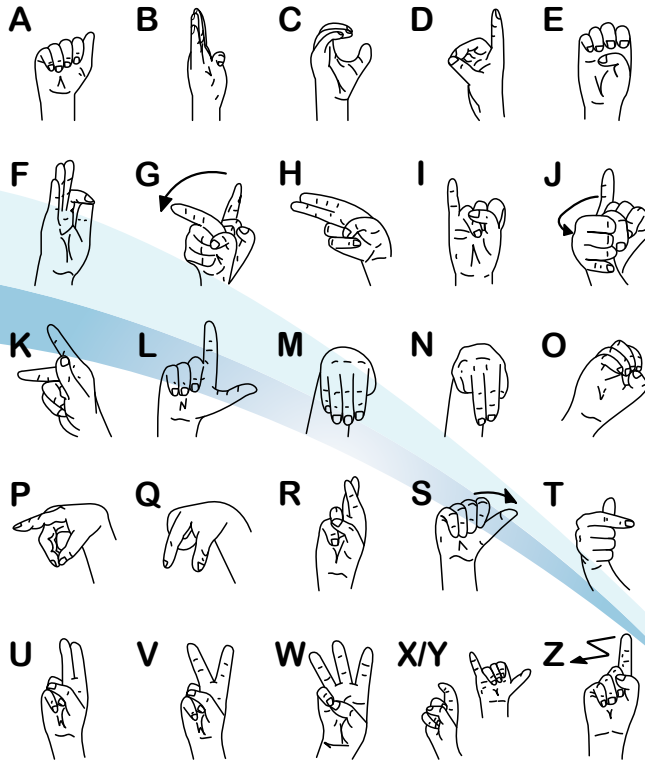

Se volete avere maggiori informazioni o volete contattarci, scrivetece a questa e-mail: ancona@ens.it;

Se volete partecipare alle nostre attività sportive, contattateci info@gssancona.it.

Siamo a vostra disposizione!



SMS/WhatsApp: **350 927 3363** tel: **071/55742**



Ente Nazionale Sordi
O.N.L.U.S. - A.P.S.

Sezione Provinciale di
ANCONA

L'ENS, costituito dall'Associazione Italiana dei Minorati dell'Udito e della Parola fondata a Padova il 24 Settembre 1932, riconosciuto Ente Morale con legge 12/5/1942, n.889 e legge 21/8/1950 n.698, con personalità giuridica di diritto privato per l'effetto del D.P.R. 31/3/1979, tutela, rappresenta e difende gli interessi morali, civili ed economici di minorati dell'udito e della parola. E' un'Organizzazione Non Lucrativa di Utilità Sociale (D.Lgs. 4/12/1997, n.60) iscritta al registro nazionale delle Associazioni di Promozione Sociale (Legge 7/12/2000 n.383). L'ENS è membro della Federazione delle Associazioni Nazionali dei Disabili (FAND) e membro fondatore del Consiglio Italiano Disabili dell'Unione Europea (CIDUE). L'ENS è membro fondatore della Federazione Mondiale dei Sordi (WFD) e dell'Unione Europea dei Sordi (EUD).

GLI OBIETTIVI DELL'ENS

Gli obiettivi dell'ENS sono l'integrazione delle persone sorde (dai bimbi alla terza età) nella società, la promozione della loro crescita, autonomia e piena inclusione sociale.

PRINCIPALI AMBITI DI INTERVENTO ED OBIETTIVI SONO:

1. Prevenzione e riabilitazione;
2. Azione politico - legislativa per l'approvazione di provvedimenti tesi a migliorare le condizioni sociali delle persone sorde (tra gli alunni la L.95/2006 che sostituisce il termine "sordomuto" - scevro di pregiudizi - a sordo). La recente L.95/2006 ha sostituito il termine sordomuto con l'espressione sordo, apportando modifiche alla L.381/1970, il secondo comma dell'art.1 della legge 381/70 è sostituito dal seguente "Agli effetti della presente legge si considera sordo il minorato sensoriale dell'udito affetto da sordità congenita o acquisita durante l'età evolutiva che gli abbia compromesso il normale apprendimento del linguaggio parlato, purchè la sordità non sia di natura esclusivamente psichica o dipendente da causa di guerra, di lavoro o di servizio.";
3. Erogazione di servizi di pubblica utilità, assistenza, accessibili in collaborazione con le Istituzioni e la Pubblica Amministrazione;
4. Diritto alla comunicazione, azioni per l'accessibilità dell'informazione e della comunicazione;
5. Integrazione scolastica, azioni miranti alla creazione di una scuola "a misura" di bambino sordo;
6. Inserimento lavorativo, azioni per la piena e reale integrazione dei sordi nel mondo del lavoro;
7. Pieno accesso alle tecnologie per la vita indipendente;
8. Ricerca sulla sordità: metodologie educative, tecniche riabilitative, Lingua dei Segni, nuove tecnologie;
9. Campagne di sensibilizzazione per la promozione di un'immagine positiva della sordità;
10. Organizzazione di eventi per la diffusione di informazioni sulla sordità ed approfondimenti tematici;
11. Campagne per l'autodeterminazione delle persone sorde (partecipazione attiva alla redazione ed approvazione della CONVENZIONE ONU sui Diritti delle Persone con Disabilità: raccolta firme "1million4disability" per il rispetto dei diritti delle persone disabili in Europa).

L'Area USF (Università, Scuola e Famiglia) nasce nel 2016 all'interno dell'ENS. L'Area USF è rivolta agli studenti sordi, alle famiglie e alle figure professionali che si occupano di sordità. Nel 2018, si è costituita una rete operativa nelle regioni e province italiane.

L'Area USF opera per la promozione dell'Università, della Scuola e della Famiglia e perchè lo studente recuperi il diritto di cittadinanza che gli spetta, a livello scolastico, universitario, sociale e familiare.

L'Area USF lavora per garantire pieno accesso e totale inclusione avvalendosi di personale e consulenti qualificati, a sostegno dei bambini, degli studenti, e delle loro famiglie per aiutarli nella scelta dei percorsi scolastici da intraprendere e per sostenerli nel loro percorso di formazione.

L'Area USF interviene, qualora richiesto, per offrire consulenza e aiuto alle famiglie in ambito scolastico ed universitario.

L'ENS È...

Corsi LIS. La Lingua dei Segni Italiana è la madrelingua dei sordi. Per abbattere ogni barriera di comunicazione e fare della LIS una lingua comune a sordi ed udenti, noi organizziamo corsi LIS di 1°, 2° e 3° livello e rilasciamo un attestato. I docenti sono madrelingua ed interpreti iscritti all'Albo Professionale degli interpreti LIS e riconosciuti dalle associazioni di categoria.



Cultura. La cultura dei sordi è sempre tesa verso nuovi orizzonti. Si arricchisce grazie alle diverse iniziative proposte dall'attuale consiglio provinciale. Cultura è viaggio, è sensibilità, è scoperta.



San Patrignano (RN)

Tradizione e ricorrenza. Ogni anno ci sono le ricorrenze da rispettare come l'Anniversario di Fondazione, San Francesco di Sales patrono dei sordi e la Pasqua del Sordo.



Sant'Urbano di Apiro (MC)



Pasqua del Sordo, Spinetoli (AP)

Turismo.



La Scarzuola (TR)